

N°3 Espace

Communauté de Communes

Communautaire



Les Marches du Velay

L'Essence de l'Harmonie

En détail

“Petite Enfance-Jeunesse”

Dossier

Développement économique et durable

Septembre 2003

BULLETTIN
D'INFORMATION

Patrimoine Communautaire

Des lieux chargés
de notre histoire

Photos : Patrick RIFFARD

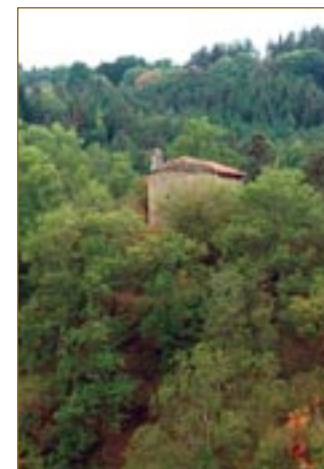
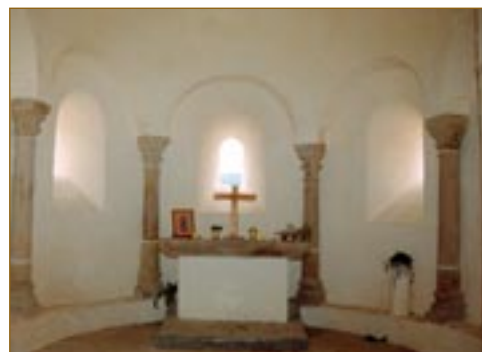

La chapelle de Laval

Tous les chemins mènent à... Laval (ou presque). En effet, le site enchanteur et féérique de la vallée de la Dunière, situé sur la Commune de Saint-Pal de Mons, est accessible depuis le Pont de Raucoules, depuis Sainte-Sigolène par le chemin de La Bâtie mais aussi depuis Lapte, Dunières... Site protégé, inscrit à l'Inventaire Supplémentaire de notre Patrimoine Environnemental si précieux, il convient d'apprécier ce moment de pure nature et de se laisser transporter par la pente du sentier forestier, puis d'écouter, de percevoir, de sentir, d'observer... Un lieu unique, majestueux, au pied duquel coule "La Dunière". Respirez !

La Chapelle de Saint-Julien nous donne rendez-vous avec l'Histoire grâce notamment à la présence et au rayonnement de La Chaise-Dieu et de son abbaye. Une partie de la vie de nos Communes s'est sans doute construite autour de ces prieurés, casadéens pour la plupart, et de leurs moines défricheurs.

Il semblerait que vers la fin du IX^{ème} siècle le Prieuré de Saint-Julien, dépendant de l'Abbaye de La Chaise Dieu, soit déjà implanté, marquant de son empreinte l'importance des premiers témoins de la Foi dans notre région qui, à force d'opiniâtreté et de volonté, ont fondé nos premières communautés chrétiennes mais aussi nos villages. Jusqu'à la Révolution, deux ou trois moines vont maintenir la vitalité de la présence divine et la développer. À cette époque, inoccupé et mal entretenu, l'édifice tombe en ruines. C'est de cette période que daterait la chute d'une partie de la nef que l'on devine, depuis l'intérieur, dans les méandres de la rivière. Mais il est probable que les ruines de l'édifice aient également été utilisées pour la construction d'habitations. Après l'épisode révolutionnaire, la restauration de l'édifice s'inscrit dans une véritable démarche de sauvegarde de ce précieux patrimoine avec l'élévation du mur du fond de la nef, réduisant ainsi sa longueur de moitié. La porte Romane est alors condamnée, au profit d'une ouverture plus étroite et plus dépouillée. Un nouveau

campanile (petit clocher) voit le jour. Sobrement, la Chapelle est ornée d'un nouvel autel sur les vestiges du précédent. Depuis le début du XIX^{ème} siècle, la chapelle est devenue un lieu de pèlerinage, notamment chaque lundi de Pentecôte avec la célébration de l'Eucharistie. Mais nombreux sont les pèlerins à s'y recueillir régulièrement.

En 1984, l'édifice fait l'objet d'une restauration en lien avec l'association "Jeunesse et Reconstruction". Aujourd'hui, une nouvelle étape va être franchie avec la revalorisation de ce patrimoine religieux sous la direction de l'Architecte des Bâtiments de France.

Au cours de votre pérégrination San-paloune, je vous invite à vous arrêter un instant sur le secret que nous livre les signes de l'Histoire de Laval : les pierres. Pierres vivantes de nos mémoires, elles traduisent l'intense activité de ce village qui autrefois pouvait compter sur une multitude de maisons, mais aussi sur les services d'un moulin à eau.

Pour accéder à cette vallée mystique, empreinte de sérénité, l'idéal est d'emprunter la route départementale 500 qui relie Saint-Pal de Mons à Montfaucon en Velay et de prendre la direction du village de Villedemont. À la hauteur de la croix restaurée du hameau, prendre à droite et suivre la route goudronnée sur 500 m. Prendre ensuite le sentier balisé de "Laval" à gauche (sentier de petite randonnée N° 292). Bien qu'il soit possible de descendre au village en voiture, choisissez plutôt de laisser votre véhicule à l'orée du bois le plus proche et laissez-vous transporter par la magie du site. Sur votre gauche, approchez le mystère du Suc de Mont, là où il y a plusieurs siècles s'élevait un château. Il convient de suivre le sentier durant trente minutes environ jusqu'à la Chapelle. Vous ne manquerez pas de l'apercevoir, de la deviner, au cœur de cette immensité exceptionnelle.

Des enjeux majeurs



Les prochains mois seront déterminants dans la construction de notre Communauté. Le débat autour du Contrat Global de Développement Durable devant nous amener à une première programmation, pour la période 2004/2006, qui devra concilier les projets communaux et intercommunaux.

Je ne peux vous retrouver sans évoquer la mémoire de notre ancien directeur des services, Gaston VERDOIRE, dont la disparition brutale, en février dernier, a été un véritable traumatisme pour les personnels et les élus tant il avait su faire apprécier de tous ses qualités professionnelles et humaines. Je voudrais, à travers ce bulletin, qu'il a contribué à créer, rendre à Gaston VERDOIRE un ultime hommage, remercier ses collègues qui nous ont apporté spontanément leur soutien, et souligner le comportement exemplaire de tout le personnel communautaire qui a montré, dans cette épreuve, un sens du service public particulièrement développé. Aujourd'hui, le nouveau directeur, Michel BOZONNET, a pris ses fonctions, Aline CHAPELON épaulé Sandrine BERNAUD, et Olivier PANGAUD a la charge de la petite enfance et de la jeunesse. L'équipe administrative est au complet.

Cet été, vous avez été destinataires d'une circulaire relative à la collecte des ordures ménagères. Cette initiative a suscité de nombreuses réactions pour la plupart très constructives. Ce n'est sans doute pas un sujet passionnant, mais l'enjeu financier et environnemental est tel qu'il nous faut porter une attention permanente dans la gestion de ce service. À l'heure où le tri sélectif devrait se généraliser, il n'est pas normal que nous n'assistions pas à une baisse des volumes des déchets collectés. De nouvelles améliorations seront apportées par la collectivité, notamment pour la collecte des cartons. Mais il appartient à chacun de se mobiliser et de faire preuve de solidarité et de citoyenneté pour éviter l'envol des dépenses qui serait préjudiciable à d'autres projets.

Les prochains mois seront déterminants dans la construction de notre Communauté. Le débat autour du Contrat Global de Développement Durable devant nous amener à une première programmation, pour la période 2004/2006, qui devra concilier les projets communaux et intercommunaux. Il ne s'agira plus alors uniquement de reprise et de consolidation de l'existant, mais bien de création de nouveaux équipements avec un double objectif : concrétiser des projets communautaires en veillant à une juste répartition de ces réalisations sur l'ensemble du territoire des "Marches du Velay". La tâche sera sans doute ardue mais je ne doute pas de la volonté de vos élus de faire de cette programmation une réussite.

Louis SIMONNET

Président de la Communauté de Communes
Maire des Villettes

Petite Enfance et jeunesse

Les structures

Depuis le 1^{er} Janvier 2003, la communauté de Communes a acquis la compétence "Enfance Jeunesse". Il s'agit aujourd'hui de répondre aux attentes de la population des "Marches du Velay" dont plus d'un tiers a moins de vingt-cinq ans. À cet effet, la communauté a signé, avec la Caisse d'Allocations Familiales, deux contrats dont les objectifs ont été détaillés dans notre précédent numéro. Le "Contrat Enfance" concerne la mise en œuvre d'actions en faveur des enfants de moins de six ans. Le "Contrat Temps Libres" s'adresse quant à lui aux enfants et adolescents de six à seize ans. Quinze structures concernées par ces contrats servent à présent les habitants des six communes.

Crèches et Halte-garderies



"Au Royaume des Lutins"

Association : avenue Maréchal FOCH à Beuzac. Tél. 04 71 61 42 63.

Accueil des enfants de 3 mois à 6 ans du lundi au vendredi de 7h à 19h.

Présidente : Sophie MARTIN - Directrice : Karine MAHDADI.

L'équipe éducative est composée d'une éducatrice, de trois auxiliaires-puéricultrices et de trois aides puéricultrices. Un accueil péri-scolaire durant le temps de midi est également assuré. La capacité est de huit enfants en crèche et de deux en halte-garderie. Quarante-cinq familles sont inscrites.

"Les Marmousets"

Association "Petite Enfance" : cité des enfants, Avenue Ch. de Gaulle à Monistrol. Tél. 04 71 75 47 55.

Accueil des enfants de 2 mois et demi à 6 ans.

Président : Yvan CHALAMET - Directrice : Dominique GARCIA.

L'équipe éducative est composée d'une directrice, de deux éducatrices, de quatre auxiliaires puéricultrices, de dix aides maternelles, d'une secrétaire et de deux agents de service. La capacité est de vingt enfants en crèche et de dix enfants en halte-garderie. Les cent-trente familles adhérentes ont également accès à l'espace jeux de la Cité des Enfants, tous les mercredis de 16h à 18 h.

"Le Toboggan"

Association : avenue de Marinéo à Sainte-Sigolène. Tél. 04 71 66 17 27.

Accueil des enfants de 3 mois à 6 ans du lundi au vendredi de 7h 15 à 19h 15.

Présidente : Cécile PICARD - Directrice : Marie-Pierre BOUCHETAL.

L'équipe éducative est composée de deux éducatrices jeunes enfants, de quatre auxiliaires puéricultrices, de trois aides maternelles, d'une secrétaire et d'un agent de service. La capacité est de quatorze enfants en crèche et de six enfants en halte-garderie. Trente-huit familles sont adhérentes.

0/6 ans

Centres de Loisirs extra-scolaires

"Le Beauvoir".

Association : "Centre laïque de loisirs éducatifs de Monistrol" à l'espace Beauvoir de Monistrol.

Tél. 04 71 66 04 30 ou 06 80 33 00 82. **Courriel :** centredeloisirs.beauvoir@wanadoo.fr

Accueil des enfants de 3 à 14 ans le mercredi et durant les vacances scolaires.

Présidente : Chantal GOYO - **Directeur :** Laurent GOYO.

Des activités sportives, culturelles et manuelles sont proposées en liaison avec le projet éducatif et pédagogique du centre. Des camps sont organisés par tranches d'âges de cinq à quatorze ans. Un espace maternelle est ouvert aux enfants de moins de six ans dans des locaux adaptés.



"Le Club Jeunesse"

"Association Familles Rurales" : 2, Allée du Château à Monistrol. **Tél.** 04 71 61 60 75.

Accueil des enfants de 3 à 14 ans de 7h 30 à 12h et de 13h 30 à 18 h durant les petites vacances scolaires, au mois de juillet et la première semaine d'août.

Président : Joseph DUPLAIN - **Directrice :** Magalie LOCAR.

Un programme d'activités varié parmi lesquelles des sorties sur le parcours Tarzan des Etables, le parc Aquafolies de Vorey ou un camp de voile et des sorties régulières à la piscine. Le thème de l'été 2003 concernait les pays du monde avec, chaque semaine la découverte d'un pays différent.



"Cap Évasion"

Association : Maison St Régis, route de Pont de Lignon à Beauzac. **Tél.** 04 71 61 52 04. www.capevasion.fee.fr

Accueil des enfants à partir de 3 ans de 8h à 12h et de 13h 30 à 18 h durant les vacances de février, de Pâques, en juillet et en août.

Présidente : Nathalie BRUYERE - **Directeur :** Samuel PONTVIANNE.

Cap Évasion propose aux enfants des mini-camps, des séjours d'une semaine à la mer ou à la montagne, des activités de plein-air, sportives et artistiques...

"La Colo"

"Association des Familles Rurales" à Sainte-Sigolène. **Tél.** 04 71 66 11 56.

Accueil des enfants de 4 à 12 ans de 7h 30 à 18h le mercredi et durant les vacances scolaires

Président : Jean-Marc DURIEU - **Directrice :** Vanessa CREGNIOT.

De nombreuses activités sont proposées aux enfants : activités manuelles, de plein-air, sportives et culturelles. Des stages organisés sur plusieurs jours et des mini-séjours sont organisés durant les vacances. Le mercredi, le centre accompagne les enfants sur leurs lieux d'activités.

"Centre de Loisirs de Saint-Pal de Mons"

Association des Familles Rurales : mairie de Saint-Pal de Mons. **Tél.** 04 71 66 14 54.

Accueil des enfants de 3 à 12 ans de 7h 45 à 12h et de 13h 15 à 18 h. le mercredi, durant les petites vacances scolaires et six semaines en été. **Présidente :** Marthe BONCHE - **Directrice :** Sophie SAURON.

Le centre organise une sortie par mois en période scolaire et une par semaine durant les vacances. Trois mini-séjours sont également organisés pour les moins de 6 ans, pour les 6/9 ans et pour les plus de 9 ans.

"Centre de Loisirs ados de Sainte-Sigolène"

Centre socio-culturel, quartier Robin à Sainte-Sigolène. **Tél.** 04 71 75 09 76 ou 06 74 29 87 71.

Accueil des adolescents de 13 à 17 ans durant les petites vacances scolaires et en juillet de 9h à 18 h.

Directeur : Kamel ABDAOUI. L'accueil des jeunes est également prévu en période scolaire le mardi et le jeudi de 17h à 18h, le mercredi de 11h à 12h 30 et de 13h à 19h, le vendredi de 16h à 19h et le samedi de 13h à 19h. L'animation s'appuie sur la participation active des jeunes qui élaborent leur programme d'activités avec les animateurs. Ce centre est géré par la communauté de Communes.

"Centre de Loisirs ados de la M.J.C. Le Monteil"

25, Rue du Stade à Monistrol. **Tél.** 04 71 66 53 52.

Accueil des adolescents de 11 à 17 ans durant les petites vacances scolaires et le mercredi de 14 h à 17h 30.

Président : Xavier MOUCHOT - **Directrice du centre de loisirs :** Carole RACHINEL. **Directeur M.J.C. :** Ph. HANSEN
Le centre fonctionne du mardi au samedi. Ateliers, sorties à la journée et mini-camps. Les jeunes sont acteurs de leur temps libre et participent donc activement à l'élaboration de leur programme d'animation.

"Association Familiale de Beauzac"

Président : Yves BALAY. L'association propose diverses activités régulières aux enfants et aux adolescents.

Petite Enfance et jeunesse

Centres de Loisirs péri-scolaires



"La Magie du Jeu"

École privée de Sainte-Sigolène, rue du Stade. Tél. 04 71 66 61 00

Président : André BARRALON - Directrice : Séverine JANUEL.

L'accueil périscolaire fonctionne de 7h 30 à 8h 30, de 11h 40 à 12h 15, de 12h 45 à 13h 30 et de 16h 30 à 18h 30.

"Centre de Loisirs de l'école publique"

Chemin de la Bâtie à Sainte-Sigolène. Tél. 04 71 66 13 55.

Directrice : Angélique MASSARD.

L'accueil périscolaire fonctionne tous les jours, sauf le samedi, de de 7h 30 à 8h 30, de 11h 30 à 12h et de 16h 30 à 18h 30.

"Le Beauvoir"

Centre de Loisirs périscolaire, place du Prévescal à Monistrol. Tél. 04 71 66 04 30.

Présidente : Chantal GOYO - Directeur : Laurent GOYO.

L'accueil périscolaire fonctionne le lundi, le mardi, le jeudi et le vendredi de 7h 30 à 8h 30, de 11h 30 à 12h 30 pour les enfants qui ne mangent pas à la cantine, de 11h 30 à 13h 30 pour les enfants qui mangent à la cantine et de 16h 30 à 18h 30.

Activités Éducatives Périscolaires

Centre socio-culturel, quartier Robin à Sainte-Sigolène. Tél. 04 71 75 08 68.

Responsable : Arlette BONHOMME

Quarante-huit enfants de cours élémentaire et cours moyen sont accueillis par groupes de neuf. Ces élèves, dont les instituteurs ont remarqué qu'ils avaient des difficultés scolaires ou sociales, sont confiés à l'animatrice. Les enfants des écoles publiques et privées sont accueillis durant le temps scolaire après les cours et le mercredi. Les activités visent au développement de la socialisation, de l'autonomie et de l'intégration des enfants. Ce service, qui était précédemment géré par la Commune de Sainte-Sigolène, est à présent de la compétence de la communauté de Communes.

RELAIS CONSEILS PARENTS/ASSISTANTES MATERNELLES

Cité des enfants, Avenue Ch. de Gaulle à Monistrol. Tél. 04 71 75 47 53

Accueil des enfants de 2 mois et demi à 6 ans.

Président : Yvan CHALAMET - Directrice : Laurence MALOSSE.

Le Relais concerne aujourd'hui les Communes de Beauzac et de Monistrol. Un projet d'association intercommunale est à l'étude. Les objectifs de ce relais, outre la socialisation des enfants, sont multiples. Il s'agit tout d'abord d'accueillir les parents qui sont à la recherche d'un mode d'accueil pour les enfants jusqu'à six ans mais aussi d'assurer l'écoute et le soutien, dans la vie quotidienne, des parents, des assistantes maternelles et des enfants. C'est un lieu d'échanges et d'information. Parents et assistantes maternelles peuvent également s'informer et se documenter sur leurs différents droits et obligations réciproques.



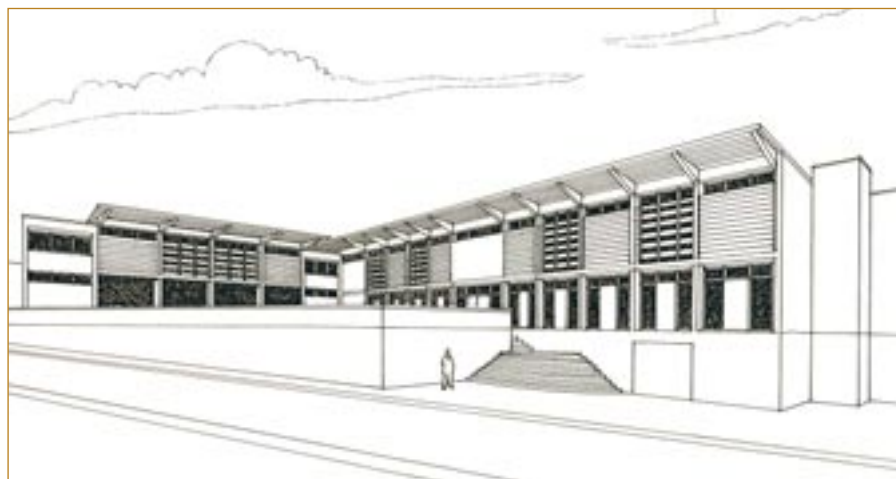

Projet du complexe "Enfance Jeunesse" à Saint-Pal de Mons.



La cité des enfants à Monistrol

Les projets

Plusieurs projets ont déjà vu le jour avec notamment la mise en place de transports depuis les Communes de La Chapelle d'Aurec et des Villettes jusqu'aux centres de loisirs de Sainte-Sigolène et de Monistrol. Ce service, qui a fonctionné durant tout le mois de juillet, montre la volonté qu'a la Communauté de Communes de faciliter l'accès aux structures existantes. À terme, l'objectif est que les Communes des Villettes et de la Chapelle d'Aurec possèdent leurs propres centres de loisirs. Une réflexion est d'ores et déjà engagée et toutes les personnes qui souhaitent y participer seront les bienvenues.

Une autre réflexion est en cours concernant le développement du "Relais Conseil" dédié aux parents et aux assistantes maternelles. Cette structure concerne aujourd'hui les communes de Monistrol et de Beauzac. Elle est dirigée par une association qui gère également la crèche halte-garderie de Monistrol. La communauté souhaite réunir professionnels, bénévoles, élus, parents et assistantes maternelles pour réfléchir collégialement sur les moyens à mettre en place pour que ce service prenne une dimension intercommunale. À cette fin des réunions vont avoir lieu dans chaque Commune.

La communauté souhaite également travailler sur l'harmonisation de tous les services liés à l'enfance et à la jeunesse. Concrètement il va s'agir de l'équité des aides financières accordées, mais cette réflexion va également concerner les salaires des personnels et des formations à mettre en place pour pouvoir, en finalité, niveler les tarifs, sans pour autant remettre en cause la spécificité de chaque association.

Enfin, la crèche de Monistrol a augmenté sa capacité d'accueil depuis le 15 mai dernier. Celle de Sainte-Sigolène devrait également voir l'agrandissement de ses locaux, et Saint-Pal de Mons la construction d'un bâtiment destiné à accueillir une crèche halte-garderie, un centre de loisirs, une salle de restauration et un relais-conseil dédié aux parents et assistantes maternelles.

Concernant tous ces projets, les personnes qui souhaiteraient avoir des renseignements complémentaires peuvent contacter le coordinateur "Enfance-Jeunesse" de la communauté de Communes M. Olivier PANGAUD au 04 71 61 74 34.

Les réunions d'information

À Beauzac

Le 16/10/2003 à 20h 30
en mairie

À la Chapelle d'Aurec

Le 30/09/2003 à 20h 30
en mairie

À Monistrol sur Loire

Le 14/10/2003 à 20h 30
Salle d'honneur au
Château

À Saint-Pal de Mons

Le 7/10/2003 à 20h 30
en mairie

À Sainte-Sigolène

Le 21/10/2003 à 20h 30
en mairie

Aux Villettes

Le 23/09/2003 à 20h 30
en mairie



Daniel ROUX
Président de la Commission
Maire de St Pal de Mons

- Aménagement de l'espace
- Développement économique



Dans le cadre de sa mission, la commission qui a en charge l'étude de différents travaux, a rassemblé les acteurs économiques concernés à l'occasion de deux réunions.

En date du 2 Avril dernier, les élus communautaires, les responsables de la Chambre d'Agriculture et de nombreux agriculteurs des six Communes des "Marches du Velay" se sont réunis. Le but de cette rencontre était de mettre en place un dialogue et un partenariat entre les élus et les représentants du monde agricole, dans un souci de respect de l'environnement et des espaces agricoles lors des différents travaux envisagés par la communauté. Monsieur Michel PEYRARD, Vice Président de la Chambre d'Agriculture, a présenté la "carte agricole" du territoire communautaire qui fait état du nombre d'exploitations, des surfaces moyennes, des structures d'âge des exploitants, de la répartition des cultures... Il a ensuite évoqué les engagements pris par bon nombre d'agriculteurs concernant le respect de l'environnement et les conditions de production notamment animale. Les agriculteurs ont ensuite fait part de la situation agricole dans chacune des six Communes qui traduit le dynamisme de ce secteur sur notre territoire communautaire. Mais ces discussions ont également abouti au problème crucial de l'emprise du secteur industriel sur les zones agricoles, matérialisée par les demandes pressantes d'agrandissement formulées par les industriels. La réunion s'est achevée par une présentation des attentes réciproques des agriculteurs et des élus. Elles concernent, entre autres, l'amélioration des voiries, le maintien des capacités de production, la maîtrise des pollutions, l'intégration paysagère des exploitations et la compression de différentes charges notamment pour les Coopératives d'Utilisation de Matériel Agricole (C.U.M.A.).

La seconde rencontre du 27 Mai rassemblait les élus communautaires et les responsables de la Chambre de Commerce et d'Industrie, du Comité d'Expansion Économique et de la Chambre d'Agriculture. L'objectif était de redéfinir les bases de l'orientation économique souhaitée par la communauté de Communes dans les années à venir. Plus précisément, il s'agissait de réfléchir à la création d'une zone économique sur un espace déterminé du territoire communautaire après qu'une étude de faisabilité ait été réalisée. Ce projet semble actuellement indispensable compte tenu des demandes d'extension ou d'installation déjà formulées, mais aussi pour les demandes futures pour lesquelles la constitution de réserves foncières est essentielle. Ainsi, trois zones situées en bordure de l'axe Monistrol/Sainte-Sigolène ont été recensées. Chacune présente un certain nombre d'avantages et d'inconvénients en termes économique, agricole, d'habitat... qui devront être pris en compte lors des réflexions ultérieures. Par ailleurs, chaque Commune pourra également mettre à disposition du secteur industriel ses surfaces restantes pour permettre l'agrandissement des zones existantes.

Les Contrats Globaux

Un nouveau
dispositif d'aides

Une logique de développement durable

Tenant compte du développement de l'intercommunalité en Haute-Loire, le Conseil Général a créé les Contrats Globaux de Développement Durable (C.G.2.D.). Il s'agit d'un nouveau dispositif d'aide en faveur des Communes et Communautés de Communes. A compter du 1^{er} Janvier 2004, ils remplaceront l'actuel processus d'aides afin de favoriser un développement concerté du territoire et une plus grande solidarité départementale. À cette fin, une étude a été confiée à la société SOMIVAL de Clermont-Ferrand pour déterminer les besoins et les projets à réaliser par ordre de priorité.

Le principe consiste à élaborer, pour une durée de trois ans, un contrat négocié entre une communauté de Communes, les Communes qui la composent et le Département. Le contrat prendra en compte les projets à maîtrise d'ouvrage publique, communaux ou inter-communaux, sur le territoire de la communauté de Communes. Concrètement, les maires et élus de la communauté de Communes engageront, avec le Conseil Général, une réflexion sur le développement de leur territoire. Ils détermineront les projets prioritaires et les maîtrises d'ouvrage, et établiront le plan de financement des opérations avec une recherche systématique de co-financement pour chaque opération. Les maires seront membres de la commission d'élaboration et de suivi, et participeront donc activement au contrat. Les opérations d'investissement concernant l'assainissement, l'eau potable, les monuments historiques, les maisons de retraite, les aménagements de terrains et la construction de bâtiments pour les entreprises resteront, quant à elles, régies par les dispositifs antérieurs. Une enveloppe financière sera attribuée par territoire en fonction de trois critères : le nombre d'habitants, la densité démographique et la richesse fiscale. Une enveloppe bonifiée sera accordée aux territoires ayant le plus de handicaps.

Investissements

Développement
et renouvellement

Locaux et véhicules

La Communauté de Communes a fait l'acquisition des locaux qu'occupait précédemment la société "France Lames" sur la zone industrielle de "La Borie" à Monistrol. La superficie du terrain, 8000 m² environ, permet d'envisager une éventuelle extension. Le bâtiment, d'une surface d'environ 1500 m² au sol, accueillera l'ensemble des services administratifs et techniques, ainsi que les différents véhicules de collecte des ordures ménagères et du service de nettoyage. Les travaux de rénovation et d'adaptation ont débuté. Les services techniques s'installeront le 1^{er} Octobre dans leurs nouveaux locaux. Les services administratifs devraient quant à eux prendre possession des lieux en fin d'année. Coût de l'acquisition : 690 000 Euros H.T.

Concernant l'achat de véhicules, il s'agit d'un camion de type "Polybennes" équipé de deux containers et destiné à la collecte des cartons afin d'améliorer le service proposé notamment aux commerçants des six Communes. Le choix de ce véhicule de marque MERCEDES, dont l'équipement a été confié aux Éts CORNUT, s'est fait à l'issue d'une consultation réalisée auprès de six établissements spécialisés. Coût global de l'acquisition : 50 000 Euros H.T. Dans la continuité du renouvellement du parc des véhicules spécialisés, il devenait urgent de procéder au remplacement du véhicule qui effectue la collecte à Monistrol. Après consultation de six entreprises spécialisées, le choix des élus s'est porté sur un véhicule MERCEDES équipé d'une benne de marque F.A.U.N. Coût global de l'acquisition : 98 000 Euros H.T.

Le personnel administratif

De nouveaux interlocuteurs

■ Coordinateur "Petite Enfance-Jeunesse"



Olivier PANGAUD

Après six ans passé au sein de la communauté de Communes de l'Emblavez à coordonner les actions culturelles auprès de la jeunesse, Olivier PANGAUD est en poste aux "Marches du Velay" depuis le 6 mai dernier. Il est chargé de mettre en œuvre la politique "Petite Enfance-Jeunesse" définie par le conseil communautaire. Les projets concernent de façon générale toutes les initiatives intercommunales en direction des enfants et des jeunes. Olivier PANGAUD travaille en étroite collaboration avec le milieu associatif.

■ "Les Marches du Velay"

Avenue J. Martouret
43120 Monistrol sur Loire

TÉL. 04 71 61 74 34

Fax. 04 71 61 74 38

E mail : accueil@lesmarchesduvelay.fr

■ Directeur Général des Services



Michel BOZONNET

Fonctionnaire territorial depuis 1978, Michel BOZONNET était précédemment directeur adjoint de la communauté d'agglomération de Bourg en Bresse. Heureux de s'installer en Haute-Loire où il compte de nombreuses attaches familiales, Michel BOZONNET a pris ses fonctions le 18 Août dernier, et va à présent accompagner "Les Marches du Velay" dans ses projets.

■ Agent Administratif



Aline CHAPELON

Depuis le 1^{er} Juillet dernier, Aline CHAPELON a intégré les services administratifs de la communauté de Communes. Titulaire d'un baccalauréat "Services Accueil", elle seconde Sandrine BERNAUD. Aline CHAPELON, Sigolénoise, vous accueillera chaleureusement dans les bureaux des "Marches du Velay".

Manifestations estivales

La Chapelle d'Aurec



Le corso du 15 Août



Les Villettes



Soirée variétés

Beauzac



Festival "Beauzac en musique"



Exposition "Métiers du bâtiment"

Monistrol



Fête de la Musique



Stage "Foot Loire"

Sainte-Sigolène



Tournoi Dowlex



Festigolène

Saint-Pal de Mons



Fête Inter-villages

Manifestations

■ Septembre

Mardi 30 et mercredi 1^{er} Octobre Monistrol
CIRQUE GRUSS sur le site Beauvoir.

■ Octobre

Dimanche 5 S^{te} Sigolène
CONGRÈS DÉPARTEMENTAL DU "Don du Sang" à partir de 9h.

Judi 9 Monistrol
UNIVERSITÉ POUR TOUS : "Le Pérou" par Marie-Françoise PUGHON à 18h 30 au Château des Évêques.

Du lundi 13 au dimanche 19 Monistrol
FÊTE DE LA SCIENCE à la M.J.C. "Du milieu naturel aux sciences".

Du vendredi 17 au lundi 20 Beauzac
EXPOSITION MYCOLOGIQUE à l'Espace des Remparts.

Samedi 18 Les Villettes
LECTURE AUTOUR DE GERMAINE TILLON. Native de la Haute-Loire, Germaine TILLON est ethnologue et sociologue. Un hommage national lui sera rendu ce mois d'Octobre. Les Villettes s'y associent et organisent un moment lecture. Une comédienne lira des extraits d'ouvrages écrits par ou sur Germaine TILLON à 20h 30 en Mairie.

Samedi 18 et dimanche 19 S^{te} Sigolène
EXPOSITION MYCOLOGIQUE à la salle polyvalente.

Dimanche 19 La Chapelle d'Aurec
RANDONNÉE PÉDESTRE ET V.T.T. avec l'association des parents d'élèves de l'école publique.

Vendredi 24 Beauzac
SPECTACLE SUR GRAND ÉCRAN. "Titoff" le comique préféré des 15/35 ans en direct du Casino de Paris. Espace des Remparts à 20 h 30.

Samedi 25 Les Villettes
VEILLÉE CONTES ET MUSIQUE tout public à l'occasion de la sortie du C.D. du groupe régional de conteurs musiciens KONSL'DIZ. Salle polyvalente à 18h 30.

Fin Octobre Monistrol
FÊTE DE LA CULTURE sous l'égide de l'Office Municipal de Culture avec le retour de la Compagnie du Théâtre de l'Étreinte.

■ Novembre

Samedi 1^{er} et dimanche 2 St Pal de Mons
STAGE DE DANSE ET CHANTS TRADITIONNELS DE L'Auvergne. Salle du Vote et au gymnase avec l'association "Culture et Loisirs".

Judi 6 Monistrol
UNIVERSITÉ POUR TOUS : "Le rayonnement de la Chaise Dieu en Europe" par Robert FLAURAUD à 18h 30 au Château des Évêques.

Samedi 8 Beauzac
CONCERT avec le groupe "Patat'rock" Salle polyvalente à 20 h 30.

Vendredi 21 Beauzac
SPECTACLE SUR GRAND ÉCRAN. "Les Femmes Savantes" une comédie en cinq actes de Molière en direct de la Comédie Française. Espace des Remparts à 20 h 30.

Samedi 22 et dimanche 23 Monistrol
"LES GASTRÔLERIES". Fête du vin et du mangement avec l'association "Les Amis du Château" au Château des Évêques de 10h à 19h.

■ S^{te} Sigolène
FÊTE DU LIVRE à la salle polyvalente.

Samedi 29 St Pal de Mons
SOIRÉE CHÂTAIGNES. Scène ouverte avec l'association "Culture et Loisirs". Salle des fêtes à 21h.

Dimanche 30 S^{te} Sigolène
RANDONNÉE PÉDESTRE. Inscriptions à partir de 7h, salles modulables.

■ Renseignements manifestations

Offices de Tourisme

Monistrol	04 71 66 03 14
Beauzac	04 71 61 50 74
S ^{te} Sigolène	04 71 66 13 07

Mairies

La Chapelle d'Aurec	04 71 61 20 80
Les Villettes	04 71 66 54 38
St Pal de Mons	04 71 61 01 51

■ Décembre

Samedi 6 Beauzac
■ SPECTACLE DE NOËL organisé par le Relais d'Assistantes Maternelles à 19h à l'Espace des Remparts.

Samedi 6 et dimanche 7 S^{te} Sigolène
MARCHÉ DE NOËL. Artisanat et démonstrations culinaires sous chapiteau dans le centre-ville.

Judi 11 Monistrol
UNIVERSITÉ POUR TOUS : "Le Général CHABRON" par Philippe MORET à 18h 30 au Château des Évêques.

Samedi 13 et dimanche 14 Monistrol
EXPOSITION-VENTE ARTISANALE d'objets d'art africains avec l'association L.A.C.I.M. au Château des Évêques. Manifestation à caractère humanitaire.

Samedi 20 Les Villettes
SOIRÉE CONTES ET MUSIQUE sur le thème de l'Afrique. Le groupe régional de conteurs musiciens KONSL'DIZ et l'association "Arc en Ciel" proposent une soirée au profit de la "Maison d'Accueil de Ganoa" en Côte d'Ivoire. Salle polyvalente à 18h 30

Du samedi 20 au mercredi 24 Monistrol
ANIMATIONS DE NOËL.

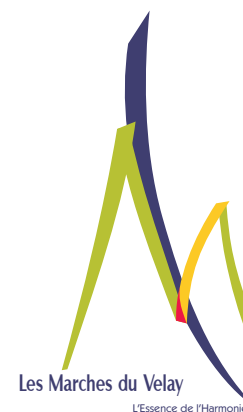

■ Sièg de la Communauté de Communes
Avenue J. Martouret
43120 Monistrol sur Loire
Tél. 04 71 61 74 34
Fax. 04 71 61 74 38
E mail : accueil@lesmarchesduvelay.fr